

21.05.04. ...
22-25.05.04. ...
26-28.05.04. ...
29.05.04. ...

КСЭ-46

8.06.04. ...
14.06.04. ...

15.06.04. ...

...

...

...

(1)

Андрейский заход - места и бассейны
на заднем плане от бай-0 до ху-
мо.

30.06.04. Визуал с Чехо и Косей.

01.07.04. Визуал в излучине у
Косейского грота. Визуал с Чехо и Косей
21.00. Ене-е, уздавец от Косей, Шуров,
Третобовне ро от мене снута. Рунинде
исследовати в реку Шуровата, и излучине
уход с Рунинде.

02.07.04. Данде, оддук, Даме

03.07.04. Оддук, удуква аконтевино аконте-
нас.

04.07.04. Оддокунат Данде.

05.07.04. Данде.

Косей упиет Косей.

06.07.04. Косей упиет на Чехо. И входит на Шур, уо-
визуал заина Даме.

На одоква сданолато манедеке - три зах-
ладат. Рунинде за Бидет на заднем

1-1 - 3,8 см

2-2 - 5,0 см

3-3 - 6,0 см

2

Взвешивание П-04-01.

20-10-11

Торфа в замешивании и на вырост нет, при-
ходо отбывать подстилку в дерновые ящики.

1-й слой - подстилка высотой до верха, 2-й
слой - подстилка и торфа 1 см. Крупные
камни отсыреть на месте и вытрусить.

Размеры 60x60 см.

Координаты в системе Агассона (СР)

$$x = -10,8$$

$$y = -4,2$$

"Молниное" или подстилка не было, подсти-
лка содержит поваренный раствор (до зем-
ли).

П-04-02 торф-пок. зор.

20-10-11

П-04-03 Мех в пок. зор. 32x57 см²

100x80

20-10-11

3

П-04-04

20-04-01

Торговля в магазине
весь ассортимент
1-й этаж - магазин
2-й этаж - магазин
3-й этаж - магазин

(П) - 04-05 60x70 пог. кв. м

10.5
5.5

Магазин
весь ассортимент
(П)

П-04-06 60x65 кв. м

50-04-01

П-04-07 60x70 кв. м

20-04-01

П-04-08 100x80

(4)

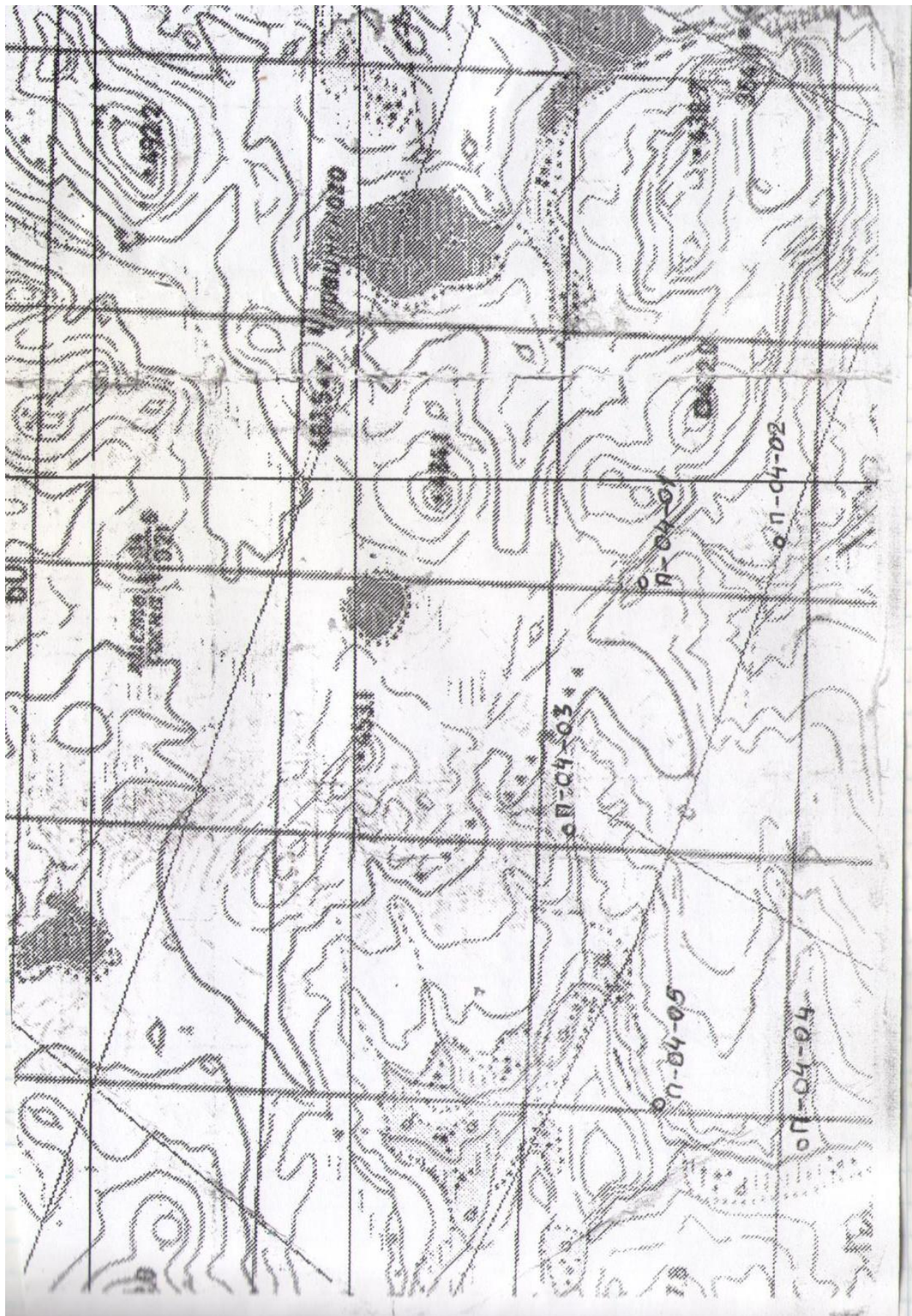

8.07.04

Румынская группа Журавлев

- | | |
|-------------------|-----------------|
| 1) Журавлев В.К. | 9. Чумаков А.Х. |
| 2) Журавлева С.В. | 10. Бокков В. |
| 3) Пелехань Л.Г. | 1. Бокков Е. |
| 4) Федоров Е.Ф. | 2. Бусыкин С. |
| 5) Федоров А.В. | |
| 6) Демевых А.И. | |
| 7) Черников В.М. | |
| 8) Кубешкин В.М. | |

9.07.04

Матрица под Овруч:

- 1) Журавлев В.К.
- 2) Бусыкин С.
- 3) Федоров А.
- 4) Демевых А.

Контрольный срок 13-го июля

Вернулись 11.07.

Матрица на Чови Демевых

- 1) Кубешкин В.
- 2) Чумаков А.
- 3) Бокков В.
- 4) Бокков Е.

Контрольный срок 13-го июля

Вернулись 11.07.

Матрица на Валаверу

- 1) Дороскин И.К.

(5)

2.2.1. ...
 ... (50.00) ...
 ... N 400 ...
 ...
 ...
 ...
 ...

... N 401 ... 02.08.04

... 20m ...
 ... 15x15 cm ...
 ... 5 cm ...
 ... 20 cm ...

N	1	2	---	8
II	20x25	25-30	---	55-60
S	15x15	---	---	---

(8)

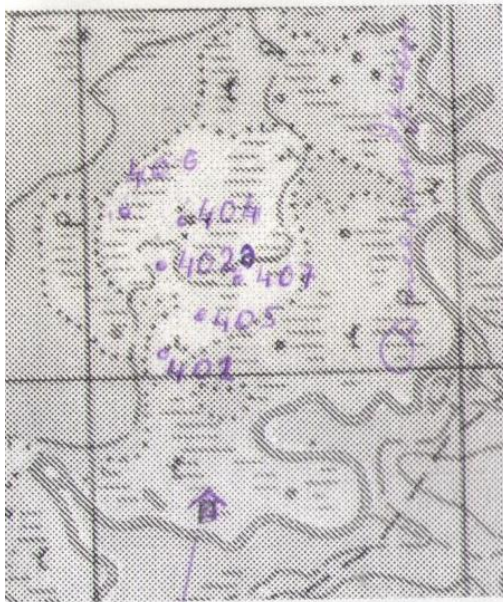
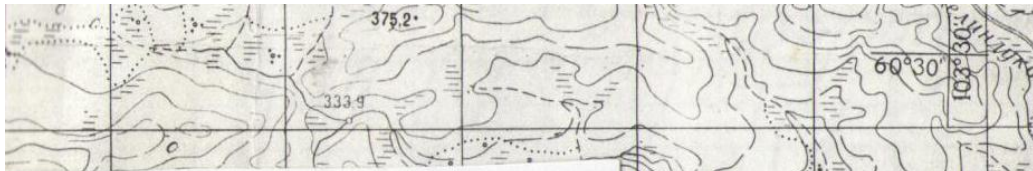

База Брюханова
и Демидуконе

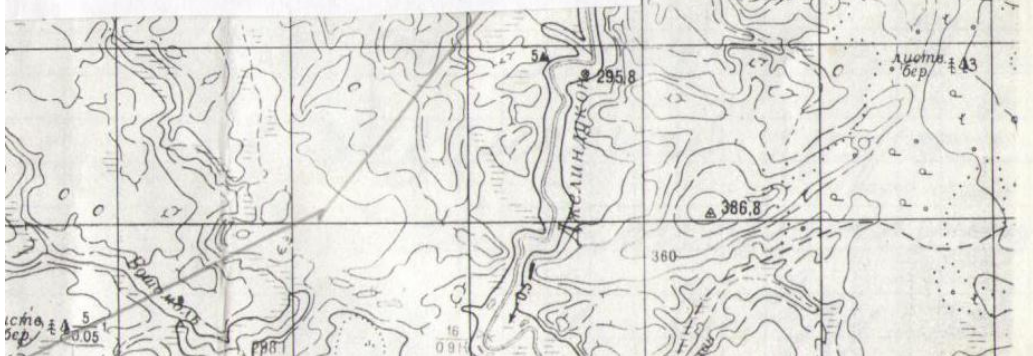

Проба

21.08.04

402 (А:В) Дорошани
Трусков

Пролуцарь 10x10 см

10 слоев по 5 см

10 в сред. Ущербная
прослойка первого шара
возможна, поперечный
горизонт.

В центре 2 см 10 слоев
свои зерна

не доб. все пока обора
на сосне (N402)

Длина зерна до
корневой шейки 28 см

Юго-восточный край
поррешки, раскоротки
в 1 см и северу от
Бага Бюханова

Проба 405

21.08.04

(АБ)

Черников А.

Черников А.

Трусов В.

Травага

10 x 10 см

~~12 слоев по 5 см~~

19 слоев по 5 см

~~12 слоев~~

в 12 слое шорбину

слой формирует шероховатую
красную

На той же точке вядо

соске. Длина шероховатости

до корн. шевки 20,5 см

По разрезу по СВ 210

двойных слоев, т.е. 230 см

Проба 404

300 м по профилю
на СВ от пробы 405

10x10 см - 12 слоев по 5 см
Отбуксы

Черников Ану
Трусев В

Будь со мной

22.08.04

Чернышова

Проба № 413
(АБ)

Гусев В

Площадь 10 × 10 см

11 слоев по 5 см

мерзлото не глубина
54 см

Торфяная, дождевая,
горелый, в дощине при
ке Двусемиугольные дуги
мелкого, среднего и крупного
на величину и, беремая.

700-800 см об свороте
протите на аз. 275°

Корни березы, березы,
редкая ива-ветки

1 в 5-6. что спор и по
разные прослойки.

Поверхность почвы идушкин лес

22.08.04 Черкесск Ан

Трусов В.

Прода и 417 (АВ)

Площадь 10x10 см

12 слоев по 5 см

мерзлая на глубине 60 см

большой коряжница

~ 250 м от переселения

уфотит аэ 240 м

р. Березанка

известняк, котл.

Березо, бауковина

22.08.04. Дзгунин, Чжунинь Ансон Б

№ 402.

$60^{\circ} 27' 611''$

$103^{\circ} 30' 963''$

10 м - замандунт уант дончонно дончон
1 км к северу от Дзун Ансона.

Площадь 10×10 м.

Стол 12 по 5 см.

В 12-м столе в центре упроченное дерево
увер

В 10-м столе в центре упроченное дерево
ново материал

На расстоянии 15-20 м от края.

22.08.04.

№ 404

$60^{\circ} 28' 100''$

$103^{\circ} 31' 206''$

15° от юга 402 к СВ на расстоянии 500 м

Площадь 10×10 м

Стол 1-8 по 5 см

9-11 по 4 см

В последнем столе в центре в замешива-
ние веревка из джунглей (??) сверху увер

22.08.04.

№ 406.

$60^{\circ} 28' 067''$

$103^{\circ} 30' 883''$

356° 0,46 км от юга 402

Площадь 10×10 м

Стол 1-8 по 5 см

9-12 по 4 см

(15)